A10 SISTEMAS DE ACCESO

SISTEMAS DE ACCESO ELECTRÓNICOS, VIDEOVIGILANCIA, BARRERAS DE ESTACIONAMIENTO, ANDENES DE CARGA, PUERTAS ELECTRICAS, PUERTAS ATIPO AMERICANA, ETC.

MERIK

stop a 10 acces system entrie

EE MS

Residencial

Industrial

Puertas Seccionales

Cerco Eléctrico

CCTV

OPERADORES DE CADENA

Refacciones

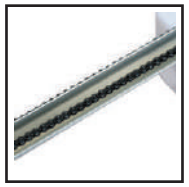

Riel armado 3mts
PV-049

Carro transportador
01-00269-0
Carro
PV-006

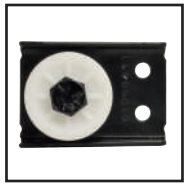

Polea final
01-00068-0

Cable c/ cadena
PV-030

Motor eléctrico
01-00463-0

Transmisor MAX
01-00842-0

Fotoceldas 770c
01-00112-0

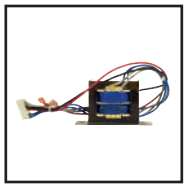

Transformador
01-00462-0

Mica
01-00507-0

Tablilla
01-00464-0

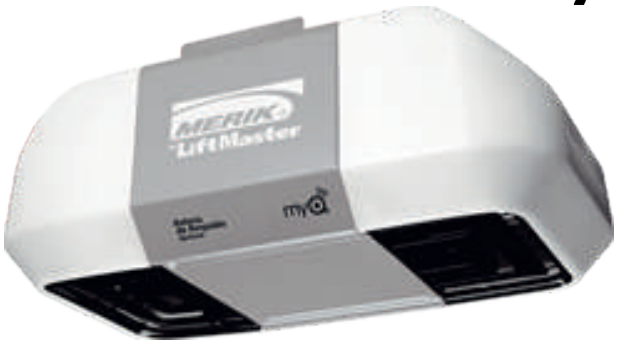

7511

01-00490-1

OPERADORES DE CADENA

Refacciones

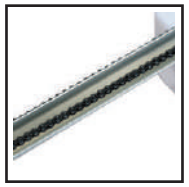

Juego de riel 2.8mts
PV-031

Carro transportador
01-00269-0
Carro
PV-006

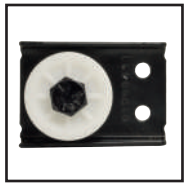

Polea final
01-00068-0

Cable c/ cadena
PV-030

Micro de paros
puenta negra
01-00364-0

Transmisor MAX
01-00842-0

Flecha punta negra
01-00363-0

Capacitor
01-00027-0

Mica
01-00393-0

Tablilla
01-00063-1

511

01-00300-1

OPERADORES DE CADENA

Refacciones

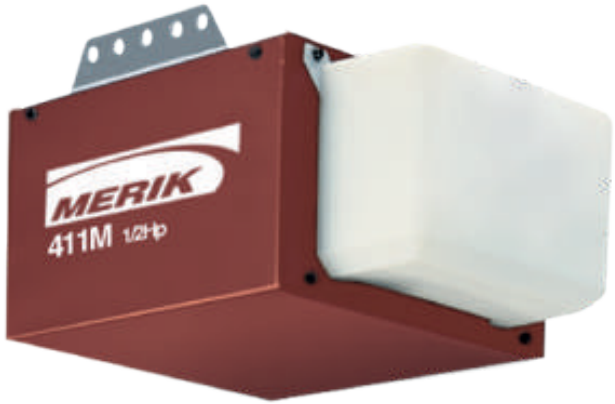

411

01-00496-1

Juego de riel T 2.8mts
PV-031

Carro transportador
01-00269-0
Carro
PV-006

Polea final
01-00068-0

Cable c/ cadena
PV-030

Micro de paros
punta blanca
01-00078-0

Tablilla
01-00713-0

Fotoceldas 770c
01-00112-0

Capacitor
01-00027-0

Mica
01-00018-0

Flecha punta blanca
01-00061-0

Transmisor MAX
01-00842-0

OPERADORES DE CADENA

Refacciones

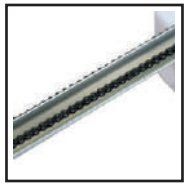

Juego de riel 2.8mts
PV-031

Carro transportador
01-00269-0
Carro
PV-006

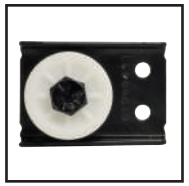

Polea final
01-00068-0

Cable c/ cadena
PV-030

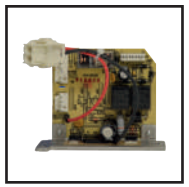

Fuente de poder
01-00016-0

711

01-00261-1

Panel de pared
PV-009

Transformador
01-00352-0

Transmisor MAX
01-00842-0

Motor eléctrico
01-00655-0

Mica
01-00507-0

Tablilla
01-00663-0

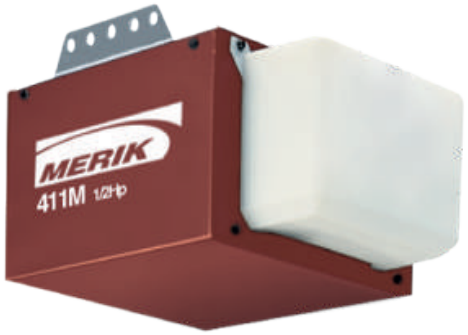

	411	511
Alimentación de entrada	115V	115V
Alimentación de funcionamiento	115V	115V
Dimensión máxima	3mts	5mts
Peso por hoja	180KG	180KG
Ciclos por hora	12c/hr	12c/hr
Radiofrecuencia	315 mhz	315 mhz
Medidas del equipo	27cm x 33 x 16cm	27cm x 35 x 13cm
Memorias de transmisores	8	54
Velocidad	12/18 cm x seg	15/20 cm x seg
Peso del equipo	2kg	2kg
HP	1/2 hp	1/2 hp
Carrera final	3.4 mts	5 mts

	711	7511
Alimentación de entrada	115V	115V
Alimentación de funcionamiento	24V	12V
Dimensión máxima	3mts	5mts
Peso por hoja	180KG	180KG
Ciclos por hora	20c/hr	20c/hr
Radiofrecuencia	315 mhz	315 mhz
Medidas del equipo	27cm x 33 x 16cm	27cm x 35 x 13cm
Memorias de transmisores	54	50
Velocidad	12/18 cm x seg	15/20 cm x seg
Peso del equipo	2kg	2kg
HP	1/2 hp	1/2 hp
Carrera final	3.4 mts	5 mts

PISTONES MECÁNICOS

Refacciones

Cubierta superior
114-00017-0

Cubierta inferior
114-00018-0

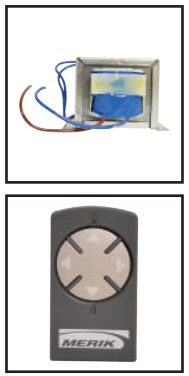

Transformador
114-00023-0

Transmisor de
4 canales
114-00003-0

Motor eléctrico
114-00020-0

Pistón Merik
230
114-00007-0

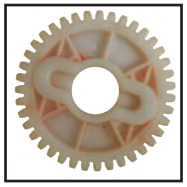

Engrane de nylamine
114-00019-0

Tablillas PC 170
114-00037-0

Gabinete
114-00010-0

Batería para
power
114-00024-0

Llave de
desbloqueo
114-00008-0

230

114-00035-0

PISTONES MECÁNICOS

Refacciones

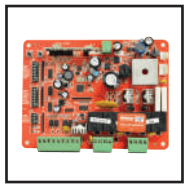

Tablilla PC 170
114-00037-0

Transformador
114-00023-0

Batería para power
114-00024-0

Transmisor de
4 canales
114-00003-0

Motor eléctrico
114-00020-0

200M

114-00036-0

PISTONES MECÁNICOS

Refacciones

Abrazadera para G-BAT
64-00211-0

Llave de desbloqueo
64-00212-0

Carcaza izquierda
64-00208-0
Carcaza derecha
64-00209-0

Rotor G-BAT
64-00215-0

Grupo de desbloqueo (derecho)
64-00214-0

G-BAT
110V
64-00080-0

Grupo de desbloqueo (izquierdo)
64-00213-0

Ensamble G-BAT
64-00207-0

Capacitor
37-00016-0

Control ECHO
64-00128-0

PISTONES MECÁNICOS

Refacciones

Abrazadera
64-00062-0

Llave de desbloqueo
64-00009-0

Carcaza izquierda
64-00040-0
Carcaza derecha
64-00040-1

Brain 15
64-00248-0

Embolo
s/cuerda
64-00015-1

EUROBAT
24V
64-00775-1

Motor BAT
24v
64-00170-0

Batería XBAT
64-00776-0

PISTONES MECÁNICOS

Refacciones

LA350

01-00523-0

Alimentación de entrada	110V/220V
Alimentación de funcionamiento	24V
Dimensión máxima	hasta 3mts c/ electroimán
Peso por hoja	250kg a 350 kg
Ciclos por hora	30 a 35
Radiofrecuencia	TECNOLOGÍA 2.0
Medidas del equipo	83 cm de largo
Memorias de transmisores	54
Velocidad	1.8 cm/seg
Peso del equipo	4.5 kg
Tecnología	MYQ

Gabinete

Control remoto

Llave de desbloqueo

OPERADORES CORREDIZOS

Refacciones

Cremallera 22x22
16-00119-0

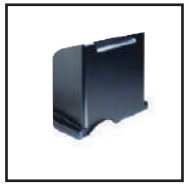

Cubierta
64-00205-0

Engrane de salida 2-14
64-00008-0

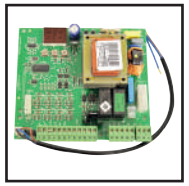

Tablilla JA383
p/milord 1000
64-00093-0

Sprint p/milord 24
64-00251-0

MILORD

500	64-00186-1
24	64-00187-1
1000	64-00185-0

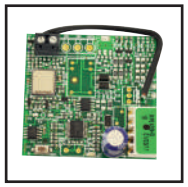

Receptor 433
bravo
64-00231-0

Finales de
carrera
64-00181-0

Llave de
desbloqueo
64-00009-0

Batería 12V 4A
CCE20ENSO4

Echo 4CH
64-00128-0

Encoder
64-00245-0

OPERADORES CORREDIZOS

Refacciones

MERIK 500C

Alimentación motor	24 Vcc
Alimentación operador	120 Vac
Dimensión máxima	6 mts
Peso por hoja	500kg
Temperatura de funcionamiento	-20°C +50°C
Radiofrecuencia de uso max.	20%
Consumo nominal	3Amp
Memorias de transmisores	64
Velocidad	21.9 cm/seg
Peso del equipo	8kg

MERIK 2000C

Alimentación de entrada	110V
Alimentación de funcionamiento	110V
Dimensión máxima	20 mts
Peso por hoja	HASTA 2000KG
Ciclos por hora	Uso medio alto-intensivo
Radiofrecuencia	433 mhz
Medidas del equipo	30x 25x 38 cm
Memorias de transmisores	64
Velocidad	9m/min
Peso del equipo	22 x 22

Tablilla LEOBFT

FAAC 884

Alimentación de entrada	220V
Alimentación de funcionamiento	220V
Dimensión máxima	de 40 a 50 mts
Peso por hoja	HASTA 3500KG
Ciclos por hora	Industrial alto flujo
Radiofrecuencia	NA
Memorias de transmisores	28x20x39 cm
Velocidad	10m/min
Peso del equipo	50 kg
Cotas de instalación 90°	30 x 30

Tablilla 844T

OPERADORES CORREDIZOS

Refacciones

FAAC 844 BIFASICO

Alimentación de entrada	110V
Alimentación de funcionamiento	24V
Dimensión máxima	30 a 40 mts
Peso por hoja	1200KG
Ciclos por hora	Uso medio alto-intensivo
Radiofrecuencia	N/A
Medidas del equipo	28x20x39cm
Memorias de transmisores	N/A
Velocidad	9.5m/min
Peso del equipo	15kg
Tipo de cremallera	22 x 22

Tablilla 780D

FAAC 844 TRIFASICO

Alimentación de entrada	220V
Alimentación de funcionamiento	220V
Dimensión máxima	30 a 40 mts
Peso por hoja	1800KG
Ciclos por hora	Uso industrial alto flujo
Radiofrecuencia	N/A
Medidas del equipo	28x20x39cm
Memorias de transmisores	N/A
Velocidad	9.5m/min
Peso del equipo	15kg
Tipo de cremallera	22 x 22

Tablilla 844T

PISTONES HIDRÁULICOS

Refacciones

Tablilla Alcor N

37-00026-0

Transmisor MITTO

37-00008-0

Capacitor 25MF

37-00016-0

200H 350H

37-00351-0 37-00350-0

OPERADORES HIDRÁULICOS

Refacciones

Capacitor 25MF
37-00016-0

Rótula delantera
39-00032-0

Soporte trasero
39-00030-0

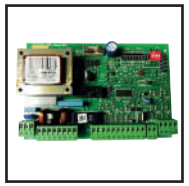

Tarjeta 455D-110V
39-00057-2

400 BC 39-00011-1
400 BL 39-00001-1
400 SBS 39-00306-2

FAAC 422
39-00010-2

Control FAAC
34-00489-0

OPERADORES SUBTERRÁNEOS

Refacciones

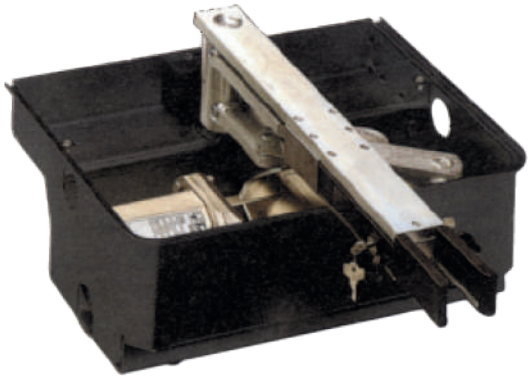

ROLLER 115v

64-00101-1

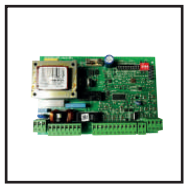

Tablilla JA388
P/ 110V
64-00065-0

Receptor 433
bravo p/110V
64-00231-0

Control ECHO
64-00128-0

Brazo p/roller
64-00031-1

ROLLER 24v

64-00120-3

Brain 15 p/24V
64-00248-0

Receptor 3pines
p/24V
64-00250-0

Caja de cimentación
64-00023-0

OPERADORES SUBTERRÁNEOS

Refacciones

FAAC S800H

39-09023-0

Caja de cimentación

64-00023-0

SUB E BFT

37-09020-0

COMBI 787

02-00343-1

ACCESORIOS

TRANSMISORES

Transmisor MAX
01-00842-0

Control 811LM
01-00498-0

Transmisor (huella)
01-00340-0

Transmisor 750
01-00149-0

TM433
64-00082-0

ECHO 4CH
64-00128-0

FAAC 4CH
39-00489-0

KEEP
16-00198-0

Transmisor Power
114-00003-0

Mitto 2 canales
37-00008-8

Prastel
103-00019-0

JCM
158-00008-0

JCM
158-00004-0

RECEPTORES

Receptor G353 F/315
01-00318-0

Receptor star 100
01-00500-0

Receptor power
114-00049-0

850LM
01-00499-0

Receptor 3plines p/brain 15
64-00250-0

JCM
158-00010-0

Receptor 433 bravo
64-00231-0

Receptor metálico F/390
01-00117-0

Receptor metálico F/315
01-00549-0

HERRAJES Y RODAMIENTOS

Rueda canal U con soporte

Código	Diámetro	Rueda con soporte	
16-00123-0	8cm	180kg	1 Balero
16-00001-0	10cm	380kg	Doble Balero
16-00002-0	12cm	400kg	
16-00003-0	14cm	420kg	
16-00004-0	16cm	640kg	

Rueda canal U sin soporte

Código	Diámetro	Rueda con soporte	
16-00125-0	8cm	180kg	1 Balero
16-00005-0	10cm	425kg	Doble Balero
16-00006-0	12cm	450kg	
16-00008-0	14cm	550kg	
16-00007-0	16cm	575kg	

Carretilla de 4 ruedas

Código	Tamaño	Diámetro	Peso
16-00011-1	Mediana	44cm	280kg
16-00011-0	Grande	54cm	400kg

HERRAJES Y RODAMIENTOS

Tejuelo

Código	Tamaño	Diámetro	Peso
16-00030-0	Pequeño	4.5cm	200kg
16-00027-0	Mediano	5cm	450kg
16-00028-0	Grande	7cm	650kg

Bivelo

Código	Tamaño	Diámetro	Peso
16-00031-0	Pequeño	4.5cm	200kg
16-00027-1	Mediano	5cm	450kg
16-00029-0	Grande	7cm	650kg

Guía omega

Código	Tamaño
16-00009-0	3mts

Guía embutida

Código	Tamaño
16-00047-0	6mts p/puerta corrediza

HERRAJES Y RODAMIENTOS

Riel

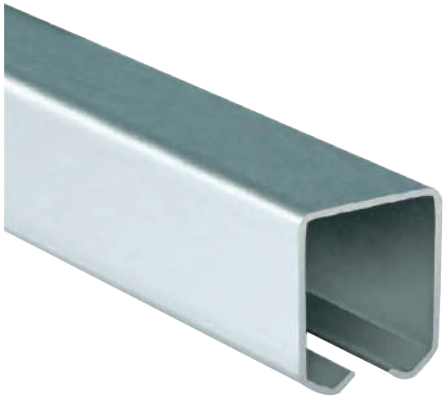

Código	Descripción
16-00012-0	Riel superior 3mts carretilla grande
16-00012-1	Riel superior 6mts carretilla grande
16-00012-3	Riel superior 3mts carretilla mediana

Rodillo de Nylon

Código	Descripción
16-00022-0	Rodillo de nylon

Tope de piso

Código	Descripción
16-00017-0	Tope de piso c/placa

HERRAJES Y RODAMIENTOS

Soporte superior ajustable

Código	Descripción
16-00013-0	Soporte superior ajustable c/4 rodillos

Tope de piso con amortiguador y placa

Código	Diámetro
16-00018-0	Tope de piso con amortiguador

Cremallera

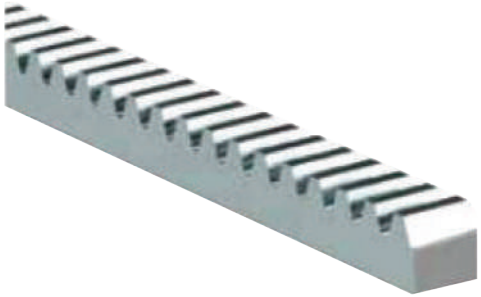

Código	Diámetro
16-00119-0	Cremallera 22x22 2mts

EQUIPAMIENTO DE ANDÉN

Nivelador mecánico de andén

Código	Medida	Capacidad	Fosa para rampa
14-00077-0	6"x6"x3"	25,000lbs/35,000lbs	74"x61 1/4"x 19.5"x20"
14-00001-0	6"x8"x3"	30,000lbs/50,000lbs	74"x85 1/4"x19.5"x20"
14-00008-0	7"x8"x3"	25,000lbs/35,000lbs	85"x85 1/4"x19.5"x20"

Nivelador hidráulico de andén

Código	Medida	Capacidad	Fosa para rampa
14-00046-0	6"x6"x3"	25,000lbs/35,000lbs	74"x61 1/4"x 19.5"x20"
14-00007-0	6"x8"x3"	25,000lbs/50,000lbs	74"x85 1/4"x19.5"x20"
14-00218-0	7"x8"x3"	25,000lbs/35,000lbs	85"x85 1/4"x19.5"x20"

EQUIPAMIENTO DE ANDÉN

Nivelador filo de andén mini dock

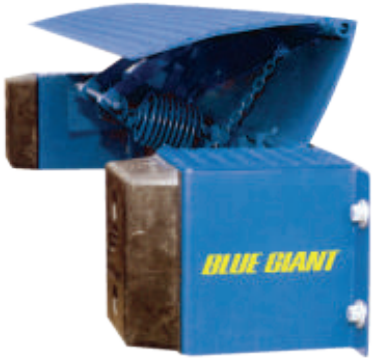

Código	Medida	Capacidad
14-00076-0	66"x27"	20,000lbs/30,000lbs
14-00071-0	72"x27"	20,000lbs/30,000lbs
14-00012-0	84"x27"	20,000lbs/30,000lbs

Moldeado

Lámpara de andén

Gancho de retención

Mecánico

Hidráulico

Bumpers
Lamidado

SELLOS DE ANDÉN

MODELO 101

MODELO 201

MODELO 401

MODELO 401A

Sellos especiales para diferentes declinaciones o inclinaciones

Declinación **A nivel** **Inclinación**

Código	Mod 101
12-00009-0	8´0"x8´0"
12-00009-2	8´0"x10´0"
12-00159-0	9´0"x10´0"

Código	Mod 201
12-00002-0	8´0"x8´0"
12-00003-2	8´0"x10´0"
12-00059-0	8´0"x9´0"
12-00004-0	9´0"x10´0"

Código	Mod 201
12-00213-0	8´x10´
12-00038-0	10´x10´

CORTINAS ENRROLLABLES

MODELO A1000

Uso	Ligero
Cortina	Duela semi-plana en acero galvanizado con primer anticorrosivo "galvacolor" tipo blanco
Calibre	22 y 24
Barrel	Sistema de balanceo A2000 flecha hueca de 1" Cédula 40 de 10 mil ciclos
Guías	En acero galvanizado con silenciadores incluidos
Ángulo	De piso estructural con sello inferior en neopreno
Sistemas	Sure Lock para evitar el desplazamiento y mantener alineada la duela
Dimensiones	Desde 5´ancho x 5´alto hasta 17´ancho x 17´alto
Opcionales	Cubre rollo Wind - load ángulo de piso galvanizado
Soportes	Fabricados en ángulo estructural Skin de aceron galvanizado cal. 24, fijo a los discos de hierro fundido, Baleros sellados y lubricados permanentemente Resortes helicoidales de acero al carbón templado en aceite para 10mil ciclos
Operación	De impulso, mecanismo de cadena y motorizadas
Garantía	12 meses a partir de la fecha de embarque

Uso	Ligero
Cortina	Duela semi-plana en acero galvanizado con primer anticorrosivo "galvacolor" tipo blanco
Calibre	26
Barrel	Sistema de balanceo A1000 flecha hueca de 1" Cédula 30 de 10 mil ciclos
Guías	En acero galvanizado con silenciadores incluidos
Ángulo	De piso estructural con sello inferior en neopreno
Sistemas	Sure Lock para evitar el desplazamiento y mantener alineada la duela
Dimensiones	Desde 5´ancho x 5´alto hasta 8´ancho x 10´alto para interior podemos fabricar cortinas de hasta 10´ancho x 10´alto
Opcionales	Cubre rollo Wind - load ángulo de piso galvanizado
Soportes	Fabricados en ángulo estructural Skin de aceron galvanizado cal. 24, fijo a los discos de hierro fundido, Baleros sellados y lubricados permanentemente Resortes helicoidales de acero al carbón templado en aceite para 10mil ciclos
Operación	De impulso, mecanismo de cadena y motorizadas
Garantía	12 meses a partir de la fecha de embarque

MODELO A2000

CORTINAS ENRROLLABLES

MODELO A3000

Uso	Ligero Y medio
Cortina	Duela plana en acero galvanizado estándar
Calibre	22 y 24
Barrel	Sistema de balanceo A3000 Y/O Service door
Guías	En acero estructural y acero galvanizado
Ángulo	Estructural de piso con sello inferior de neopreno y tubular
Sistemas	End lock, incluido
Operación	De impulso, mecanismo de cadena y motorizadas
Garantía	12 meses a partir de la fecha de embarque

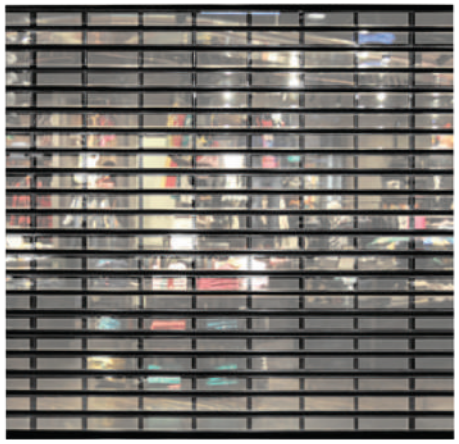

MODELO A5120
A5190

Modelo A5120 Duelas de policarbonato de 9cm
Modelo A5190 Duela de policarbonato de 13cm

PUERTAS RÁPIDAS

MerikRoll

Merikfold

MerikClean 2

Merikcold

PUERTAS DE EMERGENCIA

Puerta de Metal

Puertas para instalación en interior
o exterior con certificación WH
contra fuego por 90 o 180 minutos

Calibre 20, 18, 16

Medidas estándar 3´x7´y 4´x7´

Puerta de Madera

Puertas para instalación en interior
o exterior con certificación WH
contra fuego por 20, 45, 60 o 90 minutos

Diferentes maderas y acabados

Medidas estándar 3´x7´

ACCESORIOS

Barras Antipánico y contra fuego

Mod. 8000: fuego
Mod. 5000: pánico

Mod. 800032 D: fuego
Mod. 500032 D: pánico

Cerraduras

Mod. 8000KLUS26D

Mod. 8000LUS26D

Mod. 90TP´00US32D

Cierra puertas

Para puertas de diferentes
pesos y medidas
Grado 1 y 2

Bisagra de piso

Para puertas de máximo 100kg
Cierre ajustable
Grado 2

BARRERAS

MODELO 620 RPD

Uso recidencial, comercial e industrial

620 RS

MODELO 615 RPD

Residencial y comercial

MODELO 640 STD

Residencial, comercial e industrial

PUERTAS AUTOMÁTICAS

Puerta estándar SLA

Velocidad de apertura y cierre regulable
Conexión 115V C.A. 50/60 Hz (Posible 220V)
Consumo de potencia 80W

Puerta con funciones Especiales SLX

Velocidad de apertura y cierre 0,03 - 0,8 m/s
Conexión 115V C.A. 60 Hz (Posible 220V)
Consumo de potencia 280W

Puerta básica KS - 3000

Velocidad de apertura y cierre 0,05 - 0,10 m/s
Conexión 110V C.A. 60 Hz
Consumo de potencia 100W

OPERADORES INDUSTRIALES

Operador Industrial GT

Para puertas de uso comercial son ideales para aplicaciones industriales de alta frecuencia de ciclos

Operador Industrial T

Se utilizan en puertas seccionales levadizas de altura normal

Operador Industrial GH

Estan acoplados al eje transversal de la puerta, por lo cual transmiten el movimiento indirectamente

Operador Industrial H

Tienen un guinche de cadena a nivel de piso para accionamiento manual en caso de emergencia o corte de energía eléctrica

MEDIDAS DE PUERTAS ESTÁNDAR

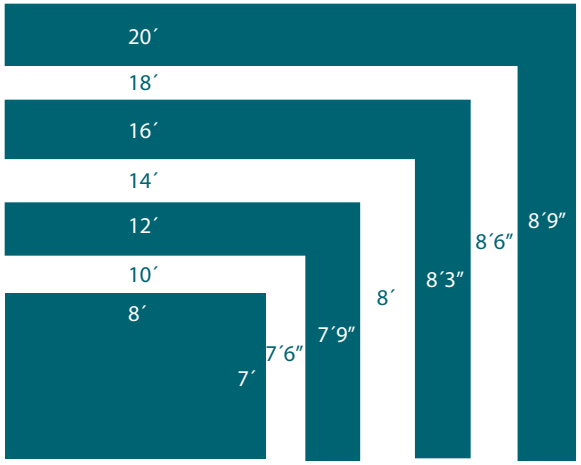

PUERTAS SECCIONALES

FABRICADO DE 3 CAPAS

Separación térmica para revenir el cambio de calor - frío entre las secciones

Calibre 27 por fuera y 29 por la capa interior

Poliuterano, patentado, intellicore

DISEÑO DE PUERTAS

Liso

Cuadro corto

Cuadro ~~corto~~ Largo

Rayas

PUERTAS SECCIONALES

COLORES

Blanco

Almendra

Marrón desierto

Verde Cazador

Gris

Arenisca

Chocolate

Cypress Acabado Medio

Cypress Acabado Nogal

Acabado Medio

Acabado Cereza

VENTANAS

Corto simple

Largo simple

Charleston 508

Charleston 608

Colonial 509

Stockton 612

Prairie 510

Prairie 610

Madison 611

Madison Arch 613

Sunset 501

Sunset 502

Sunset 503

Sunset 504

Sunset 505

Sunset 506

Sunset 601

Sunset 603

Sunset 605

CERCO ELÉCTRICO

Gabinete
p/sirena de 30w
AM921ENS02

Alambre de
aluminio 500m
IE600PAM03

Aislador de paso
IE200PAM01

Cable doble aislador
IE300PAM01

ENERGIZADOR DE CERCA YONUSA

IE100YON01

ENERGIZADOR DE CERCA ANTIPLANTAS YONUSA

IE100YON02

DVR 4CH TURBO HD 1080P

153-00141-0

CMRA BAL TURBO HD 1080P

153-00133-0

Fuente de poder

FP121ENS05

Cable

PV-026

TURBO HD KIT

153-00001-0 4CH 720P

153-00002-0 8CH 720P

153-00003-0 4CH 1080P

153-00004-0 8CH 1080P

CCTV

CABLE UTP

Cable Utp
interior 100 mts
CB02BENS00

Cable Utp
interior 305 mts
CB02BENS03

Cable Utp
c/gel exterior
CB02BENS06

TRANSCEPTORES

Transceptor HD
TH002FOL03

DISCOS DUROS

Disco Duro 1 TB
DD102WDI01

Disco Duro 2 TB
DD202WDI01

Disco Duro 4 TB
DD402WDI01

CCTV

FUENTES DE PODER

Fp Canmutada
12v 10a Enson
FP123ENS01

Fp Cam Transf
12v 5a Enson
FP121ENS05

Fp Cam Trans
12v 3a Enson
FP121ENS04

MICRÓFONO

Micrófono
CAA30ENS01

CONECTORES

Conector Hembra
CBAC3FOL02

Conector macho
CBAC3FOL01

Conector p/micrófono
CBAR3FOL01

http://www.a10sistemasdeacceso.com.mx tel. (0155) 25923255, 5546169150 ventas@a10sistemasdeacceso.com.mx
a10sistemasdeacceso@gmail.com, eemysautomatismos@gmail.com 5555015961